112ème Salon

Château de Flesselles

du 5 au 8 Mai 2023

Les Amis des Arts de la Somme

Les Amis des Arts de la Somme

Conseil d'Administration

Président : **Gérard LEROY**

Secrétaire : **Nadine BOUCHER**

Secrétaire adjoint : **Pierre BOUCHER**

Trésorier : **François SPALLETTI**

Trésorière adjointe : **Béatrice LEVIEZ**

Responsables de la Dodane

- Pascale **BERNARD**
- Nicole **CASTELLONESE**
- Béatrice **LEVIEZ**

Autres membres

- Hervé **GANRY**
- Pascale **KESSLER**
- Christine **LIEVEN**
- Jean Luc **MARTIN**
- Laurence **BOUCHAN**
- Marie Claire **MANIDREN**

Editorial

Il m'est difficile de parler de notre 112ème exposition sans évoquer notre ami Olivier Caron, membre actif du conseil d'administration de puis 15 ans, il nous a quitté il y a quelques mois vaincu par la maladie. C'est lui qui avait eu l'idée d'installer une chaîne tout autour des salles du château pour nous faciliter grandement l'installation des œuvres et l'on parle à chaque installation de **"la chaîne d'Olivier".**

Un autre artiste talentueux Gervais Debroock nous a quitté aussi brusquement il y a quelques semaines, gageons que là ou ils sont ils mettront de la couleur dans le ciel. Une pensée aussi pour Pierre Boucher membre très actif de notre association et mari de notre secrétaire, qui lutte contre la maladie .

Cette année notre exposition réunit 60 artistes, peintres, sculpteurs et photographes, avec un concours sur le thème de la musique .

Les enfants de l'école ne sont pas oubliés avec leur parcours découverte des œuvres.

J'espère que votre visite vous permettra de trouver votre bonheur et d'oublier les soucis quotidiens .

Je vous souhaite une bonne visite .

Gérard LEROY - Président

Le Jury

Martine Henoch – artiste peintre
Gilbert Lefeubvre – artiste peintre
Jean Louis Liget – artiste peintre
Philippe Bruneel – collégiale de Picquigny

Christian Laine – photographe
Pascale Bernard – responsable de la Dodane
Gérard Leroy – Président Amis des Arts de la Somme

Nos Exposants

- Jacqueline AMORAVAIN
- Jean Louis BAHER
- Dominique BARROO
- Claude BAUDRY
- Jean Pierre BEILLARD
- Laurence BOUCHAN
- Nadine "Nabou" BOUCHER
- Nicole CASTELLONESE
- Marie Agnès CATELAS
- Sandrine CAVALLO
- Jean Claude CHAUSSEPIED
- Bernard CHENU
- Elisabeth CHENU
- Annick CROZAT
- Valérie CYMBALISTA
- David DECOURCELLE
- Fabrice DELATTRE
- Simone DERAISON
- Jeannine DEVILLERS
- Evelyne DHAUSSY
- Jean Claude DUCROQUET
- Maryse DUPONT
- Corinne DUVAUCHELLE
- Alain FLORENTIN
- Yolaine FLORENTIN
- Hervé GANRY
- Jean Pierre GENDRET
- Pierre GODIN
- Sylvie HERTHE
- Danièle HUREL
- Catherine JANNIAUD
- Jean Claude JANTET
- Magdalena KERESZTES
- Pascale KESSLER
- Gérard KLEIN "Ger-K"
- Christine KOBSCH
- Edouard LACORDE
- Agnès LAINE
- Claire LAMBERT
- Martine LANNOY
- Christine LIEVEN
- Murielle MACREZ
- Marie Claire MANIDREN
- Jean Luc MARTIN
- Lucien MELOU
- Gilbert MESSIN
- Gilles MESSIN
- Madeleine MONNET
- Christian NAIL
- Sylvie NOIRET
- Laura PERRETTE
- Odile PERSONNE
- Mohammed RIFI SAIDI
- Régine TAQUET
- Bernard TROUBLE
- Françoise VEILLON
- Marie Françoise VERVOORT

Hommage à Olivier Caron

Olivier, notre ami, compagnon de 15 ans des Amis des Arts de la Somme, vice-président de notre association a été emporté par la terrible maladie contre laquelle il luttait le 30 décembre 2022. Homme d'action et de convictions, pétri de gentillesse, d'esprit d'équipe, peintre d'exception, Olivier manquera cruellement à notre groupe.

Là où tu es Olivier, continue de peindre les magnifiques couleurs du temps.

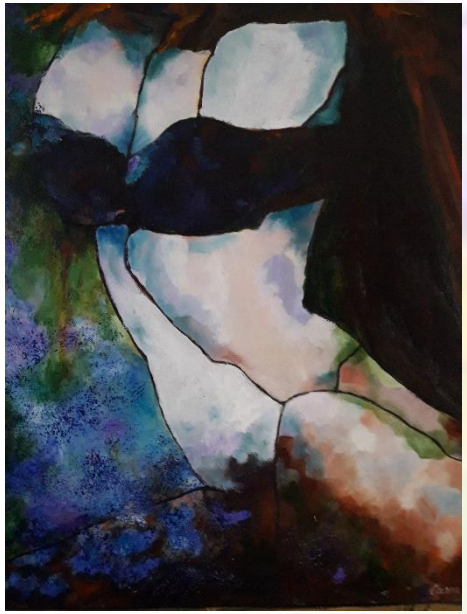

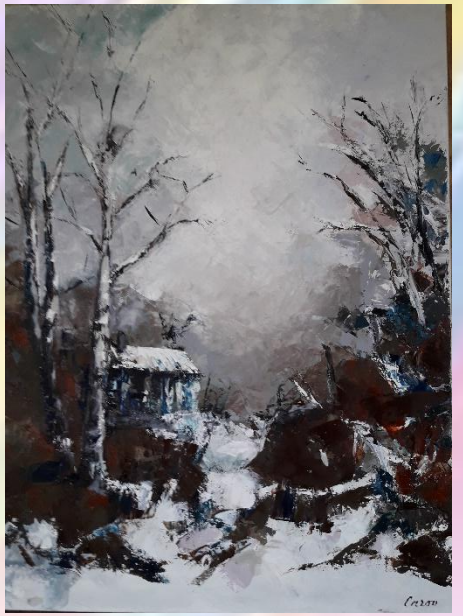

Expositions à la Dodane

18/25 mai – Denis LA CHAUSSEE

25 mai/1er juin – ASSO PTT

1er/8 juin – B SENEZ/C LACORDE

15/22 juin – Atelier SAINT FUSCIEN

22/29 juin – OBJECTIF IMAGE 80

15/20 juil - JANTET/PRYSTAWSKA

31 août/7 sept - Atelier SAINT FUSCIEN

7/14 sept – ASSO ARC EN CIEL

14/21 sept – C NAIL/S FLORENT

21/28 sept - Brunot PATREL

28 sept/5 oct – VERVOORT/DEROBERT MASURE

5/12 oct – ASSO ARC EN CIEL

12/19 oct – SPCP

2/9 nov – Gaëlle DELIENS

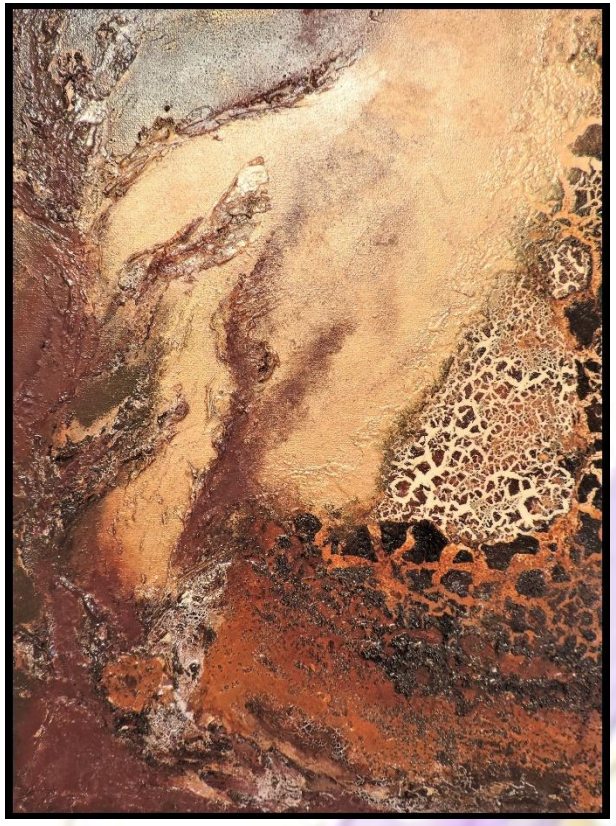

Jacqueline AMORAVAIN

jacquelineamopetit@gmail.com
jacquelineamopetit@gmail.com

1. **Envol – acrylique – 300 €**
2. **Roots – mixte – 200 €**
3. **Abstraction sur sonate – mixte – 350 €**
4. **Sonate d'automne – mixte – 270 €** ❄

_____ œuvre inscrite au concours ❄

Jean Louis BAEHR

baehr.jlouis@gmail.com

5. **La harpiste – acrylique – 80 €**
6. **Le violoncelliste – acrylique – 80 €**
7. **La musique – acrylique – 110 €** ❄

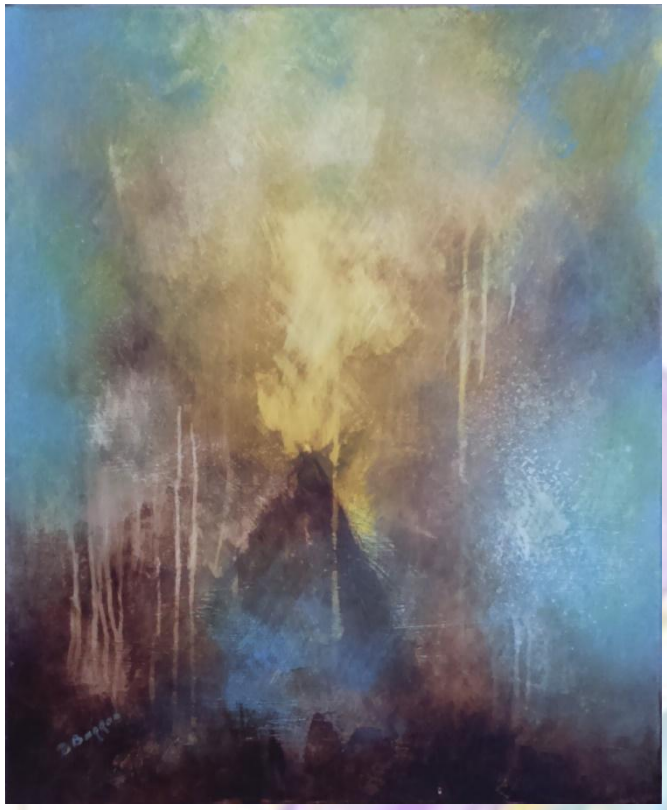

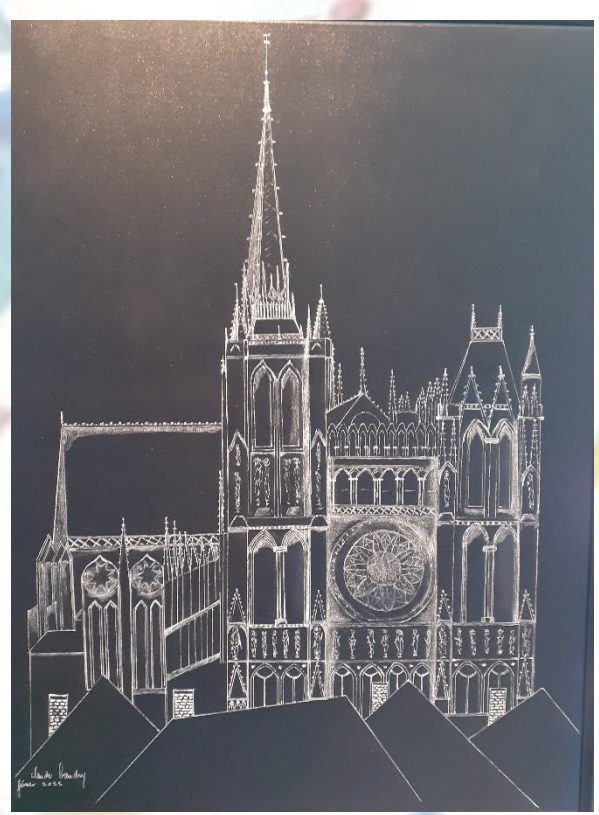

Dominique BARROO

dominique.barroo@orange.fr

8. Volutes – acrylique – 450 €
9. Lâcher prise – acrylique – 360 €

Claude BAUDRY

claude.baudry@wanadoo.fr

10. Notre Dame d'Amiens – acrylique sur fond noir – 500 €
11. Le transept sud de la Cathédrale – acrylique sur fond noir – 500 €
12. Quartier Saint Leu rue des Granges – encre de chine – 220 €
13. Quartier Saint Leu rue du Don – encre de chine – 220 €

Jean Pierre BEILLARD

jpb.beillard@gmail.com -
https://www.artmajeur.com/jean-pierre-beillard

14. Duo métissé – huile – 600 €
15. Sicurezza – huile – 600 €

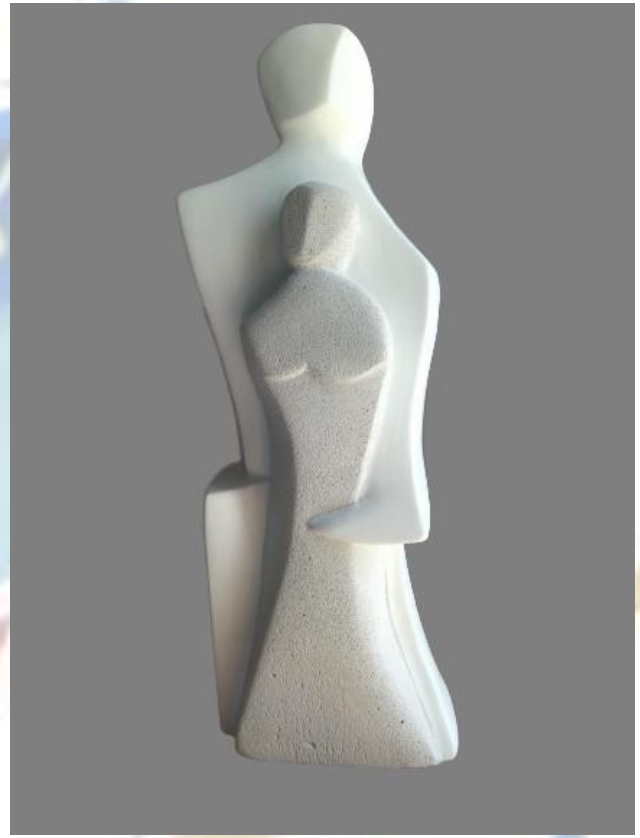

Laurence BOUCHAN

laurencebouchan@live.fr

16. A deux – béton cellulaire – 400 €
17. Une – terre cuite – 200 €
18. Taureau – béton cellulaire et bois – 250 €
19. Protection – terre cuite – 250 €
20. Ardente – béton cellulaire – 300 €
21. Femme – béton cellulaire – 250 €

"Nabou" Nadine BOUCHER

nadineboucher@orange.fr
http://couleursdelo.canalblog.com

22. Miles – aquarelle – 450 € ❄
23. Ange ou démon – aquarelle – 200 €
24. Cheveux aux vent liberté – aquarelle 200 €
25. Le voile bleu, ou la parole en otage – aquarelle – 200 €

Nicole CASTELLONESE ANDREAE

castellonese.nicole@orange.fr

26. Sans titre n° 133 – huile – 500 €
27. Sans titre n° 134 – huile – 600 €

_____ œuvre inscrite au concours ❄

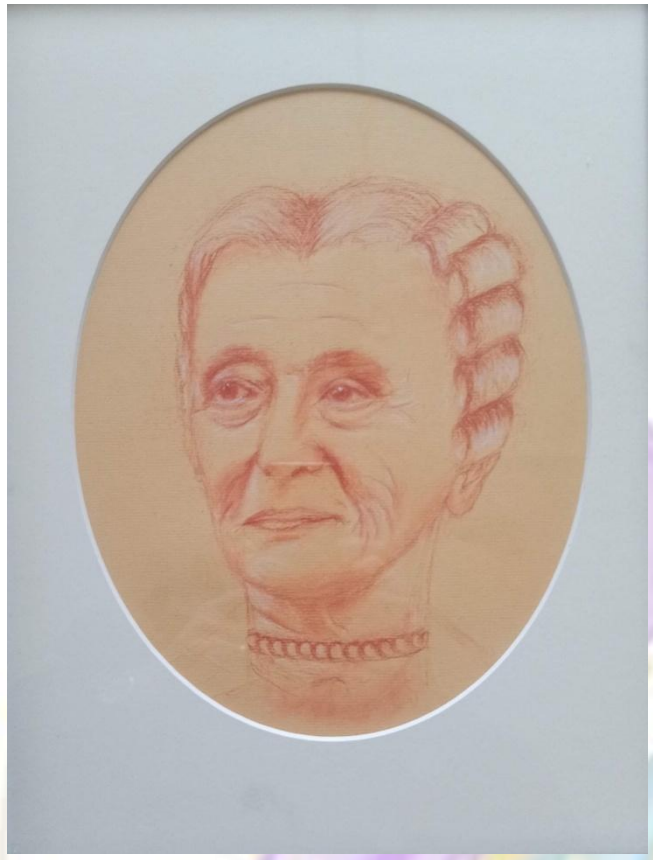

Marie Agnès CATELAS

marieagnes.catelas@gmail.com

28. Bernadette – sanguine – 200 €
29. Carla – sanguine – 200 €
30. Julie – sanguine – 200 €
31. Brigitte – sanguine – 200 €

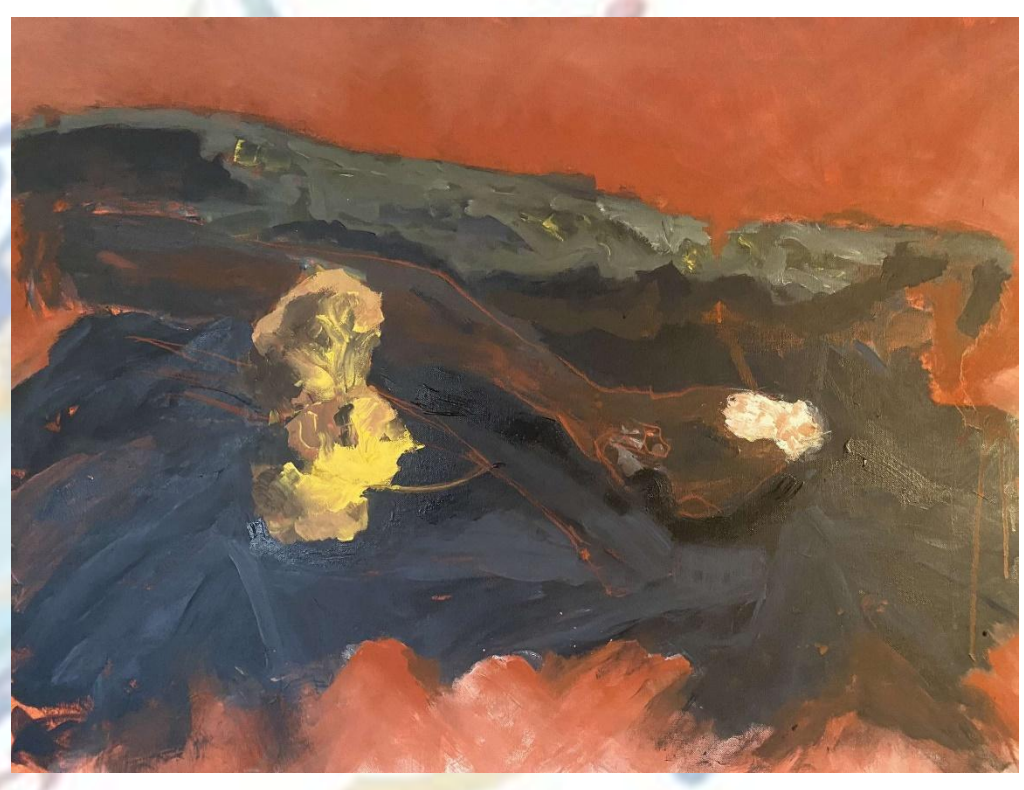

Sandrine CAVALLO

cavallo.sandrine@orange.fr
http://www.sandrine-cavallo.fr

32. Etang – acrylique sur papier – 250 €
33. Sous-bois – acrylique sur papier – 250 €
34. Nature morte à l'écorce – acrylique sur toile – 400 €

Jean Claude CHAUSSEPIED

cassecolle@wanadoo.fr
http://jccmosaic.blogspot.com

35. Feutres en libertés n° 195 – feutres – 80 €
36. Feutres en libertés n° 196 – feutres – 80 €
37. Feutres en libertés n° 197 - feutres – 80 €
38. Feutres en libertés n° 198 – feutres – 80 €

Bernard CHENU

chenu.bernard@hotmail.fr

39. Le joueur de flûte d'Hamelin
sculpture bois et plomb – 550 € ❄

Elisabeth CHENU

eli.chenu@gmail.com

40. Concerto pour un grand rouge – mixte – 550 €
41. Une nuit d'hiver il revint – concours – 550 € ❄

Annick CROZAT

annickcrozat@orange.fr - Les toiles douceur

42. Delphine – acrylique – 160 €
43. Audrey – acrylique – 150 €
44. Capucine – acrylique – 150 €
45. Zoé – acrylique – 150 €

Valérie CYMBALISTA

vava.c@wanadoo.fr

https://www.artmajeur.com/cymbalista

46. I want to hold your hand – huile – 150 € ❄

_____ œuvre inscrite au concours ❄

David DECOURCELLE

decourcelledavid@yaoo.fr

https://www.balthasart.com/fr/artiste/david-decourcelle

47. Liberty as no price – cyanotype – 150 €
48. Brookly bridge – cyanotype – 150 €
49. Fast west – caryotype – 150 €
50. Câble musical – concours – 150 € ❄

Fabrice DELATTRE

fabrice.delattre6@orange.fr

51. Place René Goblet – huile – 180 €
52. 3 mâts – huile – 180 €
53. Pêcheurs au Tréport – 200 €
54. Hortillonnage d'automne – huile – 200 €

Simone DERAISON

deraisonsimone@orange.fr

55. Vieille porte – mixte – 400 €
56. Forêt de bouleaux – huile – 150 €

Jeannine DEVILLERS

devillers.jea@gmail.com

57. Harmonie – pastel – 700 €
58. Vibration – pastel – 700 €
59. Influent – pastel – 700 €
60. Pulsion – pastel – 700 €

Evelyne DHAUSSY

evelyne.dhaussy@orange.fr

61. La vieilleuse Bld Belleville Paris – huile – 950 €

Jean Pierre DUCROQUET

jeanpierreducroquet@gmail.com

62. Détente au bord de plage – acrylique – 250 €
63. Tempête sur Ouessant – acrylique – 250 €
64. Balade en char à voile – acrylique – 250 €

Maryse DUPONT

dlmaryse@free.fr - https://www.ceramique-dlm.com

65. Célestine – grès – 1 300 €
66. Je veille sur toi – grès – 380 €
67. On danse – grès – 460 €
68. Vision haute – grès – 280 €
69. Emotion et passion – grès – 420 €
70. Le ménestrel – concours – grès – 230 € ❄

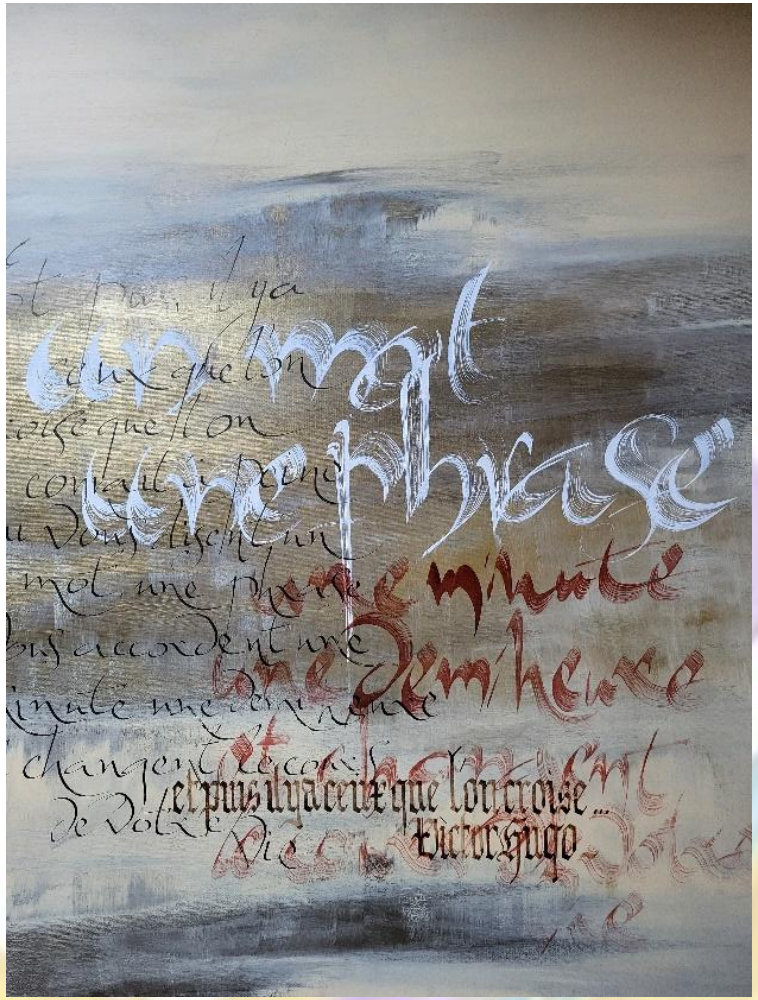

Corinne DUVAUCHELLE

corinne.duvauchelle@live.fr

https://www.corinne-duvauchelle-calligraphie.com

71. Un mot, une phrase – acrylique – 700 €

Alain FLORENTIN

alainflorentin@laposte.net

72. Non aux massacres – gouache noire – 120 €
73. Paix intérieure – gouache noire – 120 €
74. Dernier sommeil avant l'éveil – photos (triptyque) – 80 €
75. Remous d'or et d'azur – photos (triptyque) – 80 €

Yolaine FLORENTIN

ludivine_martel@orange.fr

76. Sur la plage – huile – 160 € encadré
77. Devant les tentes – aquarelle – 240 € encadré
78. Bouquet – huile – 150 € encadré
79. Le port sous la brume – huile – 150 € encadré

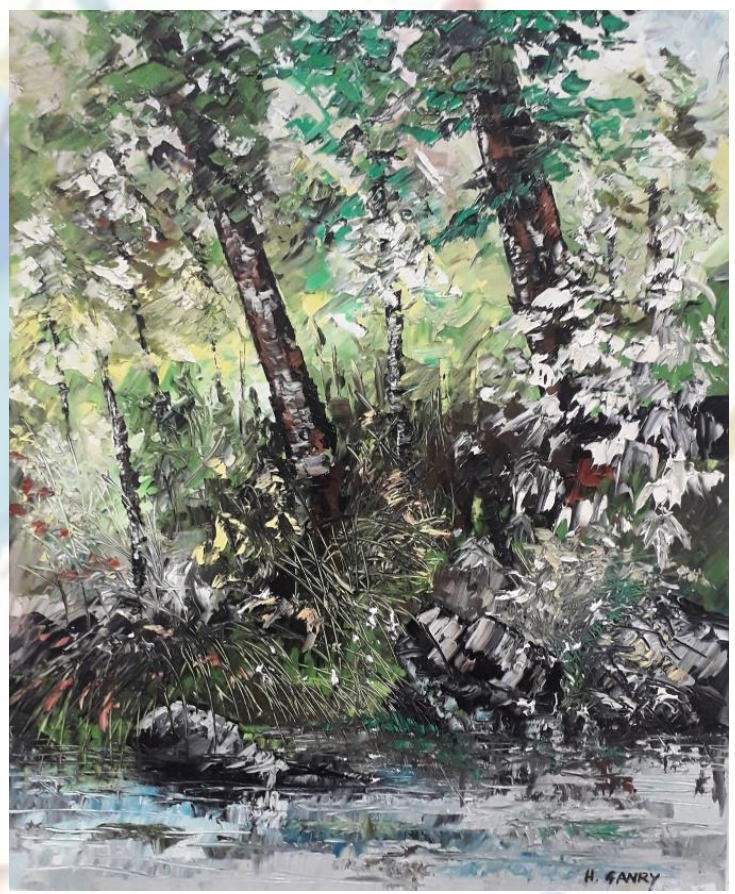

Hervé GANRY

h.gan@wanadoo.fr

80. Forêt de Brocéliande 1 – huile – 400 €
81. Forêt de Brocéliande 2 – huile – 350 €
82. Mangrove à la Martinique – huile – 150 €
83. Forêt de Brocéliande 3 – huile – 120 €

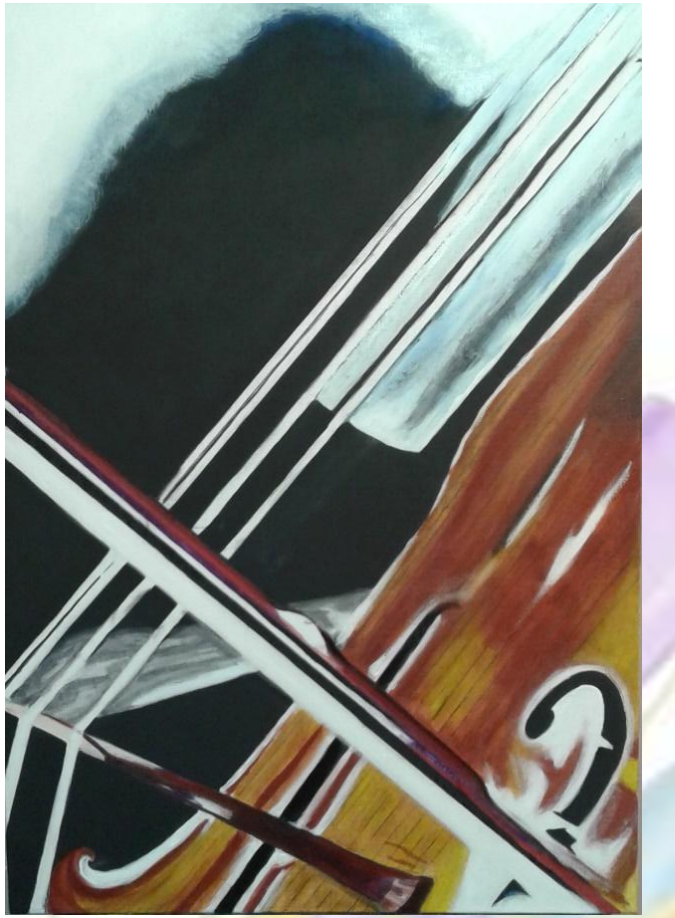

Jean Pierre GENDRET

jeanpierregendret@gmail.com

84. Aurelle - huile – 1 500 €
85. Ukraine ou Mstislav – huile – 1 500 € ❄

Pierre GODIN

pierregodin56@gmail.com

86. Australie – acrylique – 600 €
87. Orage en mer – huile – 400 €
88. Bateaux – huile – 300 €
89. Joueur de batterie – huile – concours – 400 € ❄

_____ œuvre inscrite au concours ❄

Sylvie HERTHE

sylvie.herthe@orange.fr

90. Piano 1 – huile – 380 € ❄
91. Bateaux 1 – acrylique – 280 €

Danielle HUREL

danielle.borla@orange.fr

92. Sans titre 1 – acrylique - 380 €
93. Sans titre 2 – acrylique – 300 €
94. Sans titre 3 – acrylique – 280 €
95. Sans titre 4 – acrylique – 150 €

Catherine JANNIAUD

catherinejanniaud@free.fr
page Facebook/Instagram/Art Majeur

96. Aération – acrylique – 425 €
97. Slow life multicolore – acrylique – 425 €
98. Slow life – acrylique – 2 900 €

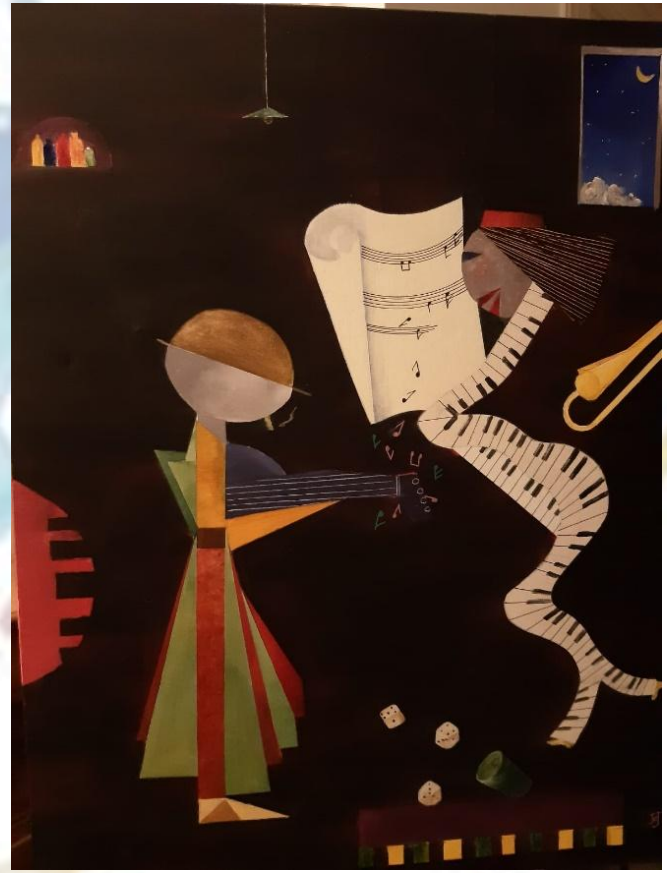

Jean Claude JANTET

jcjantet@cegetel.net

99. Soleil vert – acrylique – 1 000 €
100. La femme piano – acrylique – 950 € ❄
101. La chanteuse de jazz – acrylique – 800 €

Magdalena KERESZTES

m.keresztes@hotmail.fr

http://www.magdalenakeresztes.com

102. Joueur de trombone – acrylique – 650 €
103. Musiciens et chanteurs – acrylique – 600 €
104. Chat et musicien – concours – acrylique – 1 000 € ❄
105. Pantin – acrylique – 300 €

Pascale KESSLER

pascale-kessler@orange.fr

106. L'écrivain – huile – 150 €
107. Le guitariste – concours – huile – 120 € ❄

_____ œuvre inscrite au concours ❄

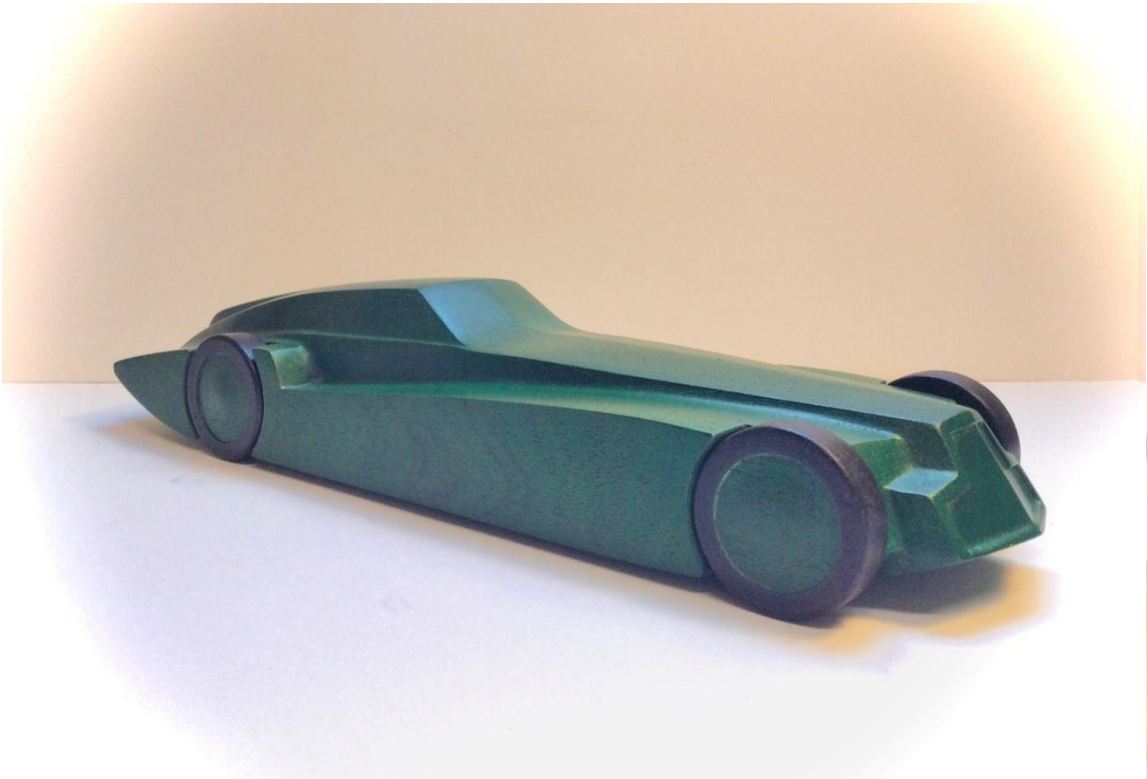

"Ger-K" Gérard KLEIN

ger-k@laposte.net – Facebook – Ger-K sculpteur

108. Dolce violinita – concours – sculpture bois – 400 € ❄
109. Aston 2035 - sculpture bois – 450 €
110. Hauskara - sculpture bois – 600 €
111. Ucello volante - sculpture bois – 600 €
112. Gatta - sculpture bois – 450 €
113. Sciacallo - sculpture bois – 450 €

Justine KOBSCH

k.jujuko@laposte.net

114. Immortelle cendrée – pastel – 110 € ❄
115. Grand prince déchu – huile – 900 €
116. Guerriers cuirassés – pastel – 600 €

Edouard LACORDE

elacorde@gmail.com

117. Ange – photo sur métal – 240 €
118. Gloire – photo sur métal – 240 €

Agnès LAINE

laine.agnes@hotmail.fr

119. Le songe d'une nuit d'été – alkyde – 1 440 € ❄
120. Le jardin secret – alkyde – 3 000 €
121. L'échoppe du luthier – alkyde – 960 €
122. Le cirque – alkyde – 720 €

Claire LAMBERT

clairelambertlille@gmail.com
https://clairelambertartistepeintrelillefrance.fr

123. Eden et Déluge – acrylique – 320 €
124. Sans titre 1) – mixte – 380 €
125. Sans titre 2)– mixte – 380 € - 600 € les 2
126. Sans titre 3 – acrylique – 220 €

_____ œuvre inscrite au concours ❄

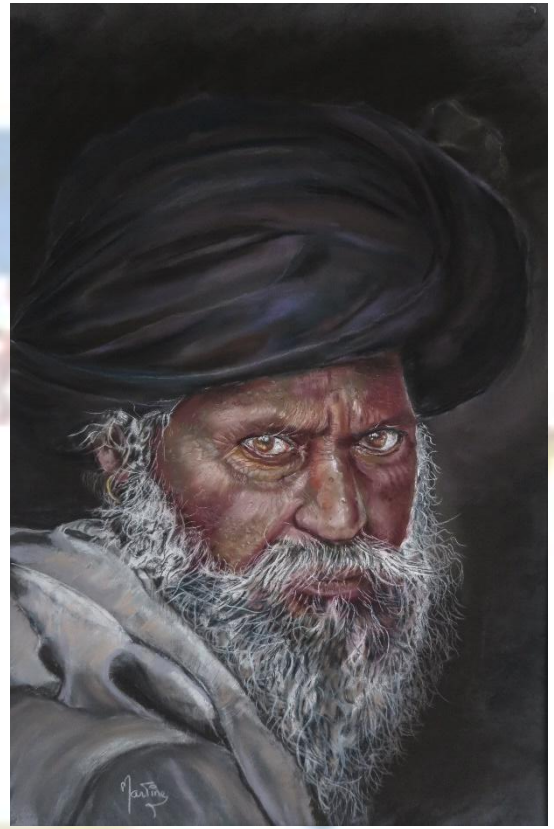

Martine LANNOY

lannoy.martine@laposte.net – page Facebook
http://martinelannoy.centerblog.net

127. Fête des couleurs en Inde – pastel – 300 €
128. Le regard (d'après photo de Carol Foote) – pastel – 300 €
129. Norvège – pastel – 150 €
130. Mongolie (village) – pastel – 150 €

Christine LIEVEN

christine.lieven@free.fr

131. La lanterne – huile - 350 €
132. Les frères – huile – 250 €
133. L'élégante – huile – 400 €

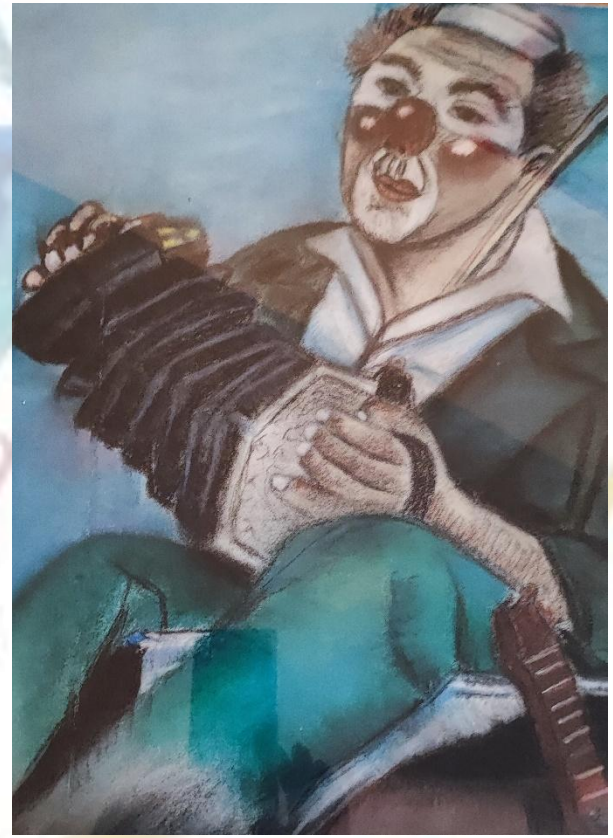

Murielle MACREZ

macrez.murielle@orange.fr

134. Clown bandolero – pastel – 100 € ❄
135. Clown flûtes – pastel – 90 €
136. Enceinte musicale – pastel – 50 €
137. Note de musique – pastel – 50 €

Marie Claire MANIDREN

marieclaire-manidren@orange.fr

138. Les voiliers – huile – 400 €
139. Les voiliers et coucher de soleil – huile – 250 €
140. Port du Crotoy – huile – 250 €

Jean Luc MARTIN

jean-luc.martin80@wanadoo.fr

141. Concert 1 – huile – 250 € ❄
142. Concert 2 – huile – 250 €
143. Concert 3 – huile – 250 €

Lucien MELOU

lucien.melou@gmail.com - https://www.melou.com

144. Au concert – concours – aquarelle – 500 € ❄
145. Amiens – le Quai Bélu – épreuve d'artiste – 35 €

Gilbert MESSIN

gilbert.messin80@orange.fr
https://gilbertmessin.monsite-orange.fr

146. Acopsdéon – terre cuite – concours – 300 € ❄
147. Flamenco – médium – 200 €

_____ œuvre inscrite au concours ❄

Gilles MESSIN

messin.gilles@laposte.net

148. Misses en boite – concours – art digital – 250 € ❄
149. Y. Horner, le rodéo – art digital – 250 €
150. Le D.J. – art digital – 250 €
151. Haut les cœurs – art digital – 250 €

Madeleine MONNET

madeleine.monnet@wanadoo.fr
https://madeleine-monnet.pagesperso-orange.fr

152. La vie silencieuse – concours – huile – 800 € ❄
153. Cadence – huile – 700 €
154. Violoncelliste – huile – 460 €
155. Slam slam blues – huile – 460 €

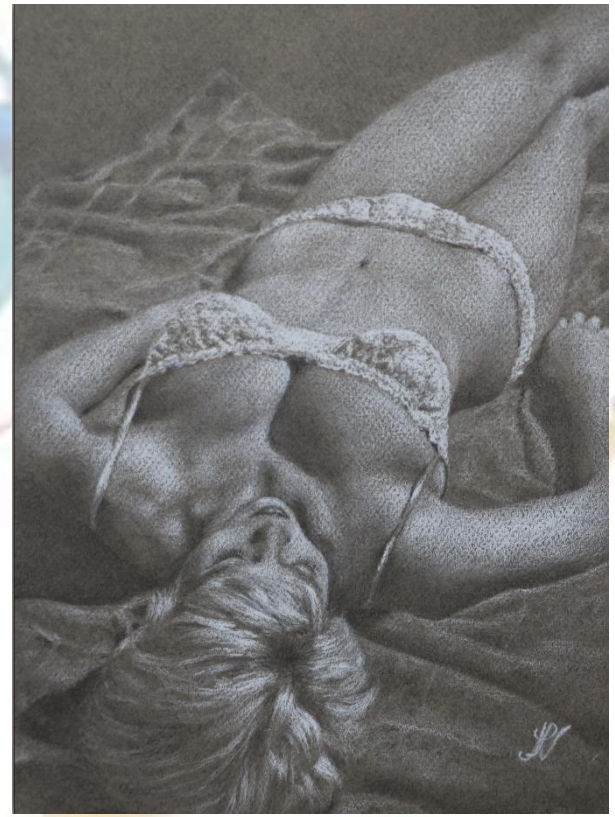

Christian NAIL

christiannail@aol.com

Sylvie NOIRET

sylvie-noiret@hotmail.fr

https://sylvienoiret.jimdosite.com

156. Violon – photo – 60 € ❄
157. Basse – photo – 60 €
158. Accordéon – photo – 60 €

159. Just married – dessins/graphite – 280 €
160. Sur la plage - dessins/graphite – 280 €
161. You and me - dessins/graphite – 350 €
162. Le saxophoniste – dessins/graphite – 400 € ❄

Laura PERRETTE

laperette@wanadoo.fr - https://www.laura-art.fr

163. Les trois demoiselles – acrylique – 350 €
164. Au bord de la fenêtre – huile – 350 €

Odile PERSONNE

odile.personne@wanadoo.fr https://www.odilepersonne.com

165. L'orchestre – mixte – 700 € ❄
166. La pie – mixte – 600 €
167. Bouquet d'automne – dernières roses – mixte – 350 €
168. Bouquet de pivoines – mixte – 350 €

_____ œuvre inscrite au concours ❄

Mohammed RIFI SAIDI

so.sorico@hotmail.fr – page Facebook

169. La violoniste dans la nuit – mixte – 950 € ❄
170. Mystique celte – mixte – 800 €

Régine TAQUET

regine.taquet@sfr.fr

171. Le pianiste – huile – 200 € ❄
172. Grande falaise – huile – 180 €
173. Petites falaises – huile – 120 €

Bernard TROUBLE

aquabernardtrouble@gmail.com
https://trouble-bernard.guidarts.com

174. La forêt endormie – mixte sur papier marouflé sur toile de lin – 1 350 €
175. Début d'automne - mixte sur papier marouflé sur toile de lin – 600 €
176. Solitaire - mixte sur papier marouflé sur toile de lin – 350 €

Françoise VEILLON

francoise.veillon3@free.fr
https://www.artmajeur.com/francoiseveillon

177. Le passage 1 – acrylique – 1 000 €
178. Le passage 3 – acrylique – 1000 €

Marie Françoise VERVOORT SIX

mfvervoort@wanadoo.fr

179. Fossiles et craquèlements – mixte – 400 €
180. Explosion vers la lueur – mixte – 400 €

Les Amis des Arts de la Somme
15/17, rue de la Dodane
80000 AMIENS

_____ œuvre inscrite au concours ❄

Rejoignez nous sur notre site internet
https://lesamisdesarts-delasomme.com

Tenez vous au courant de notre actualité en vous abonnant à notre newsletter
http://lesamisdesarts80.canalblog.com

Le Petit Journal
des Amis des Arts de la Somme

Les Amis des Arts de la Somme

112ème EXPOSITION

LES AMIS DES ARTS DE LA SOMME

BULLETIN D'ADHESION ANNEE 2023

NOM : ..... Prénom : ..... Age (mineur et – de 26 ans : .....

Adresse : .....

Code Postal : .....VILLE .....

Tél : ..... Port. : .....

Email : ..... Site : .....

Référence de votre règlement(*) :

BANQUE : ..... N° Chèque : ..... le .....

(*) Les cotisations ne sont valables que jusqu'au 31 Décembre de l'année en cours.

Société des Amis des Arts de la Somme

Association fondée en 1835, Reconnue d'utilité publique par décret en 1933

Siret : 494 157 993 00010

15, Rue de la Dodane 80000 AMIENS

lesamisdesartsdelasomme@laposte.net

Site : http://lesamisdesarts-delasomme.com